

CTEK

USER MANUAL

CS FREE



MULTILINGUAL
MANUAL

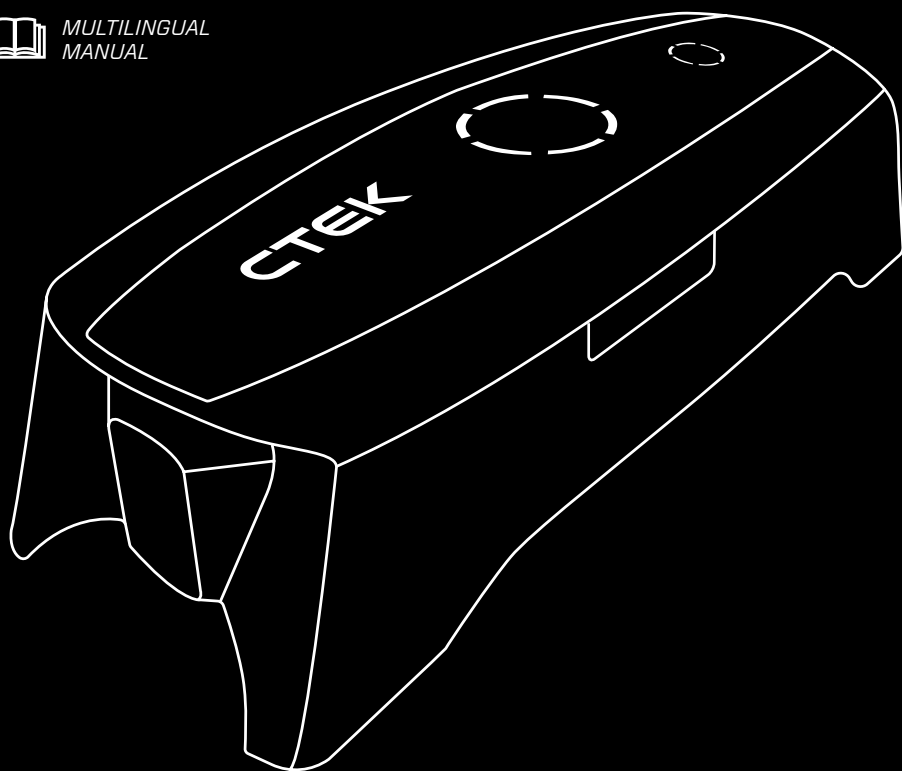

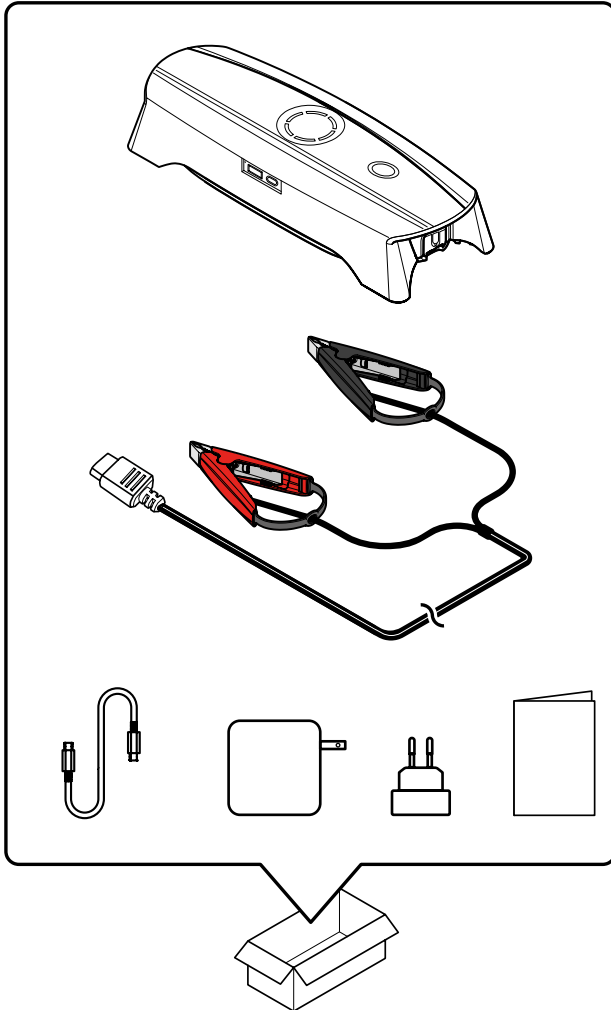

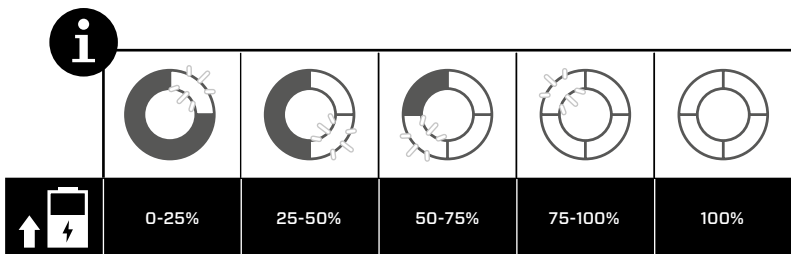
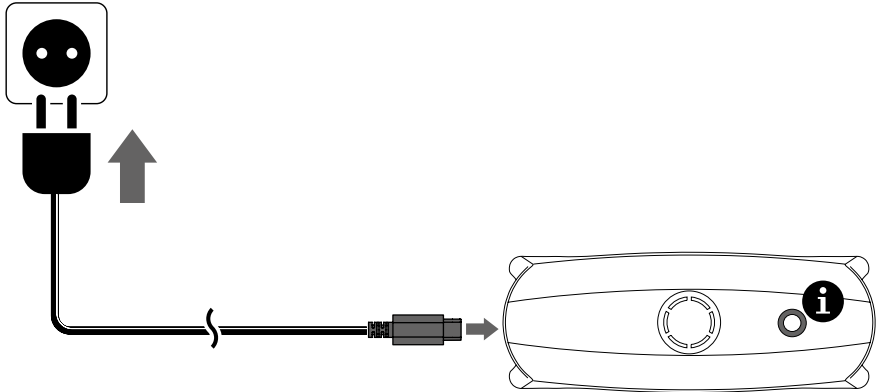



1

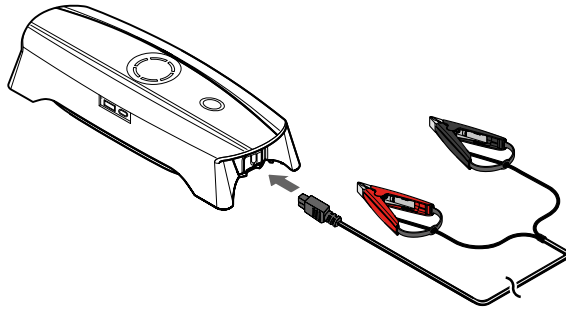

2

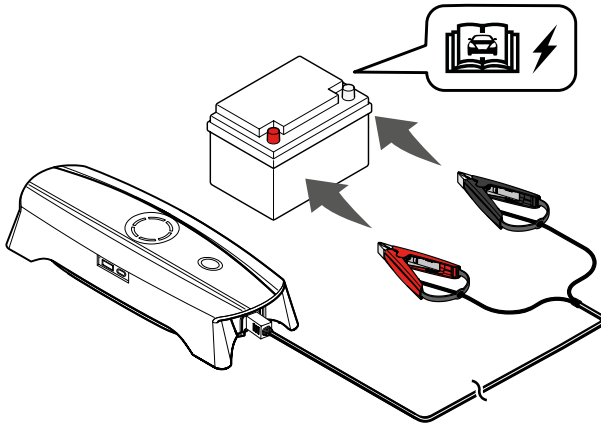

3

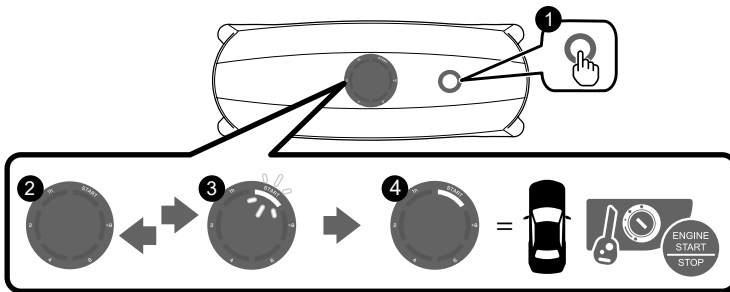



4

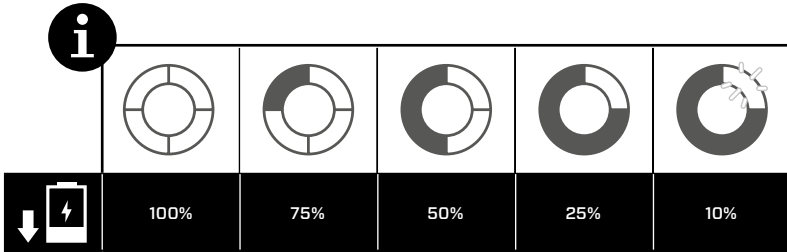
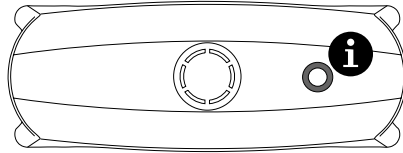

5

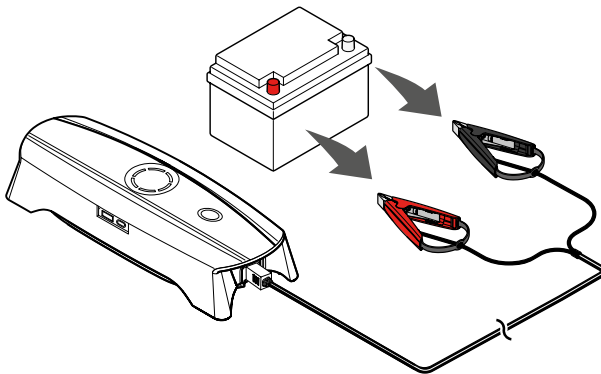



1

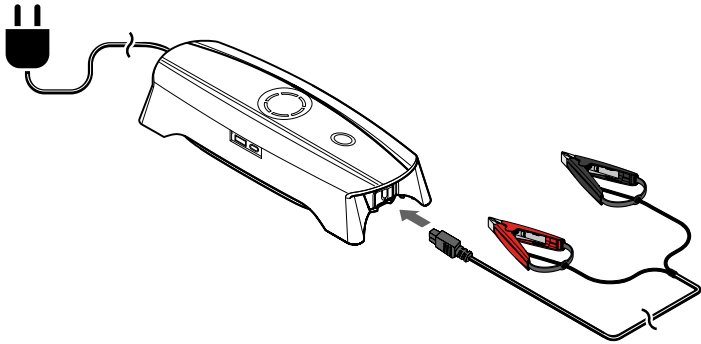

2

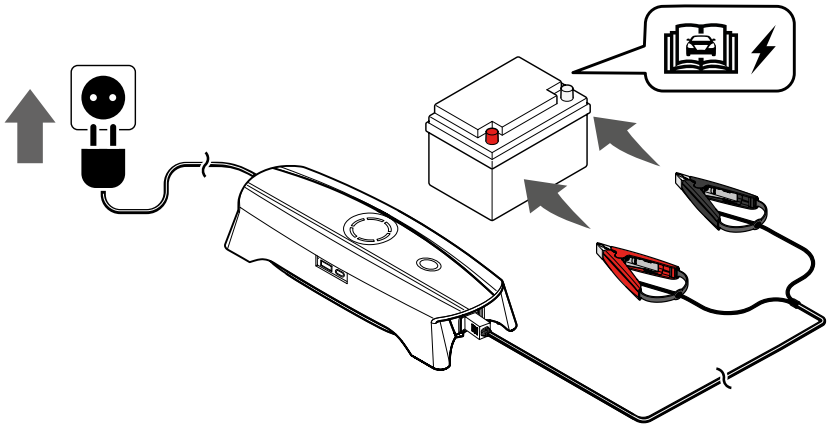

3

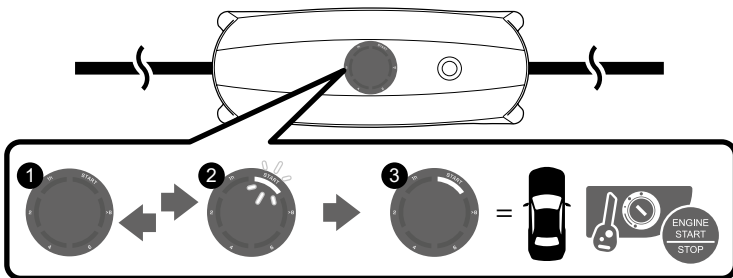



4

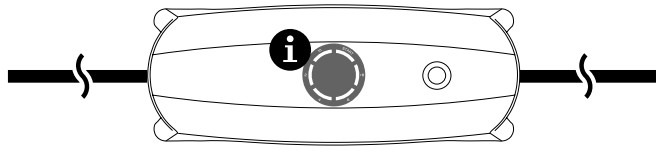

i

	≥ 8h	~ 6 h	~ 4 h	~ 2 h	~ 1 h

5

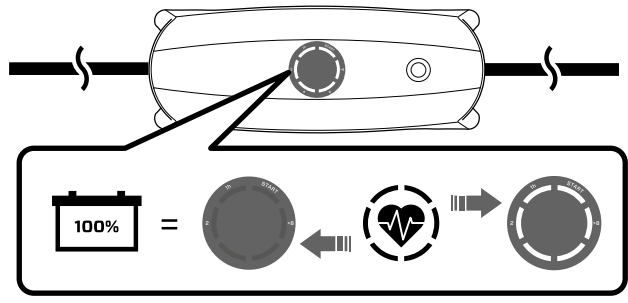

6

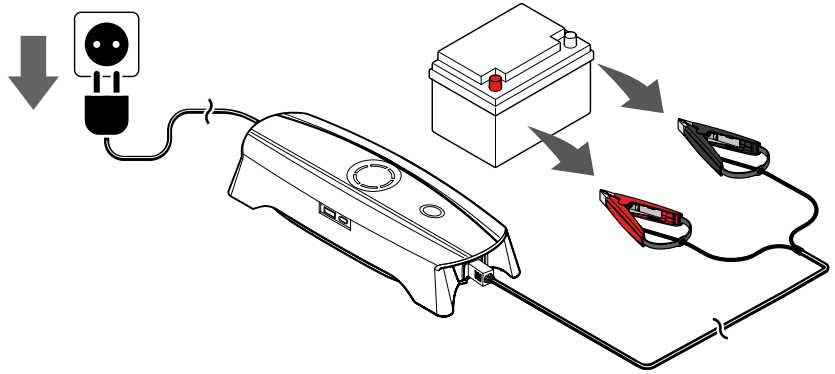

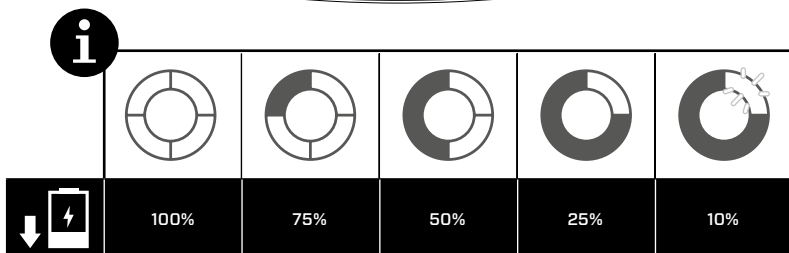
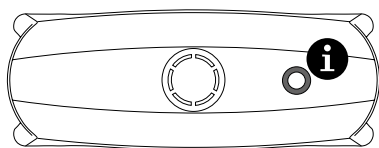
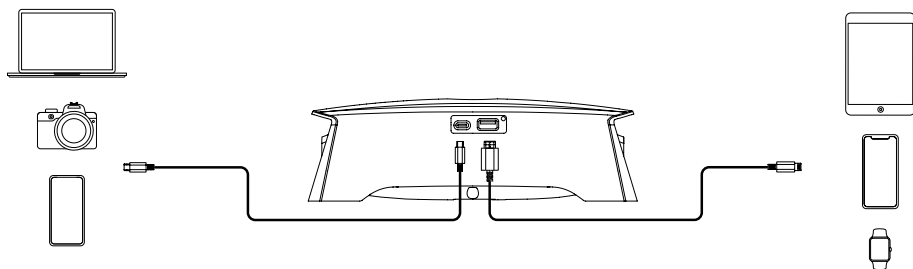

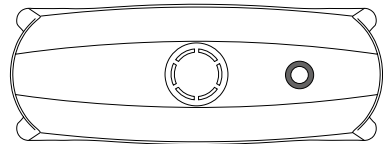
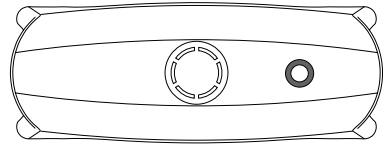
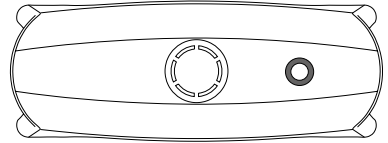
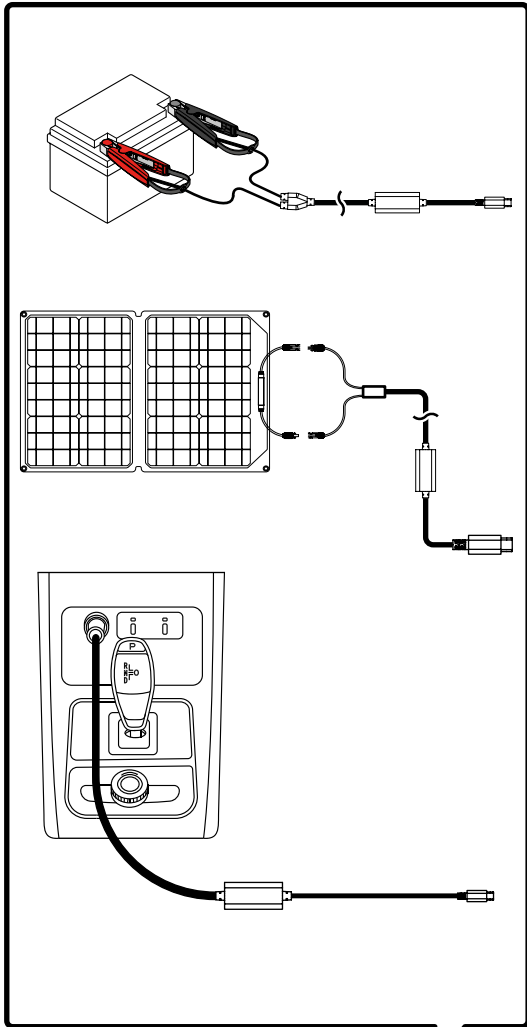

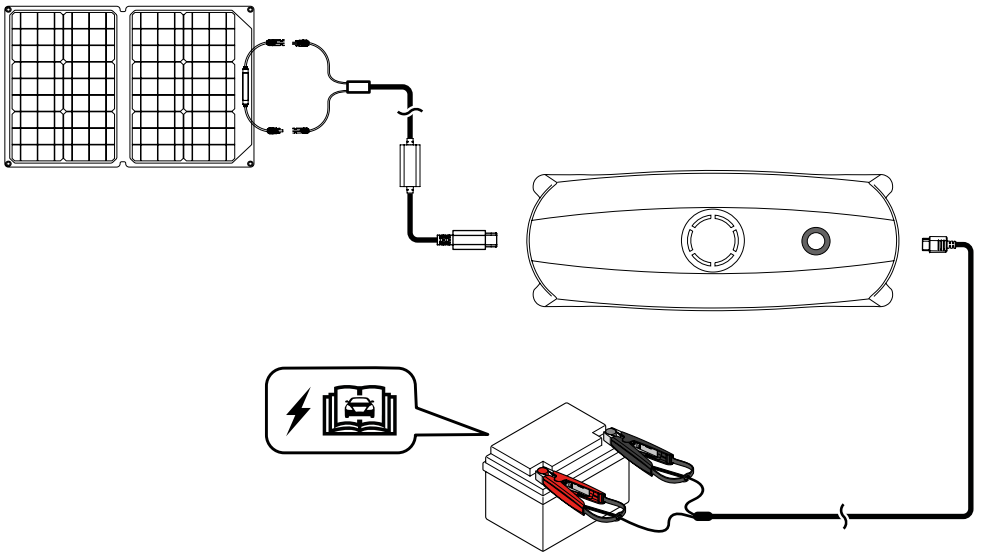
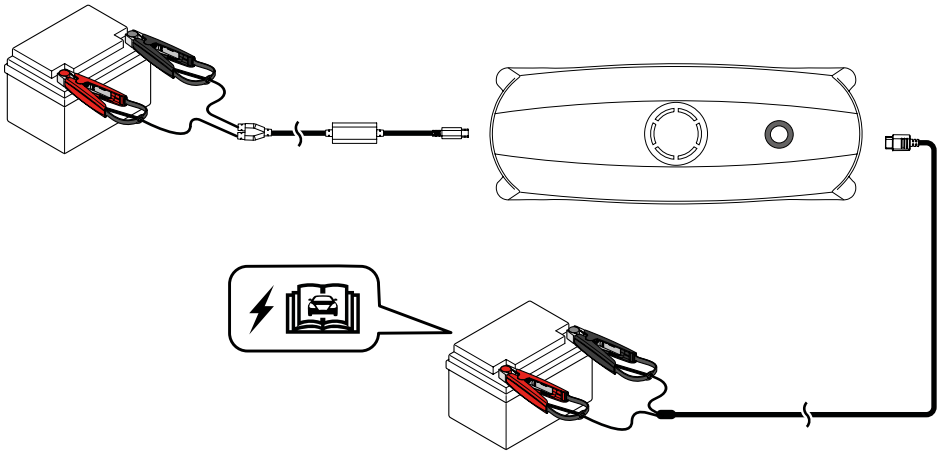
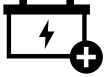



1

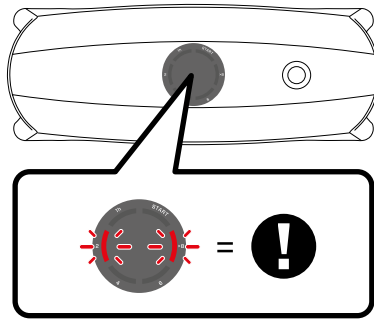

2

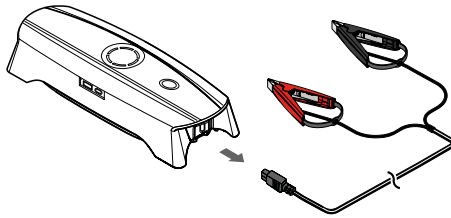

3

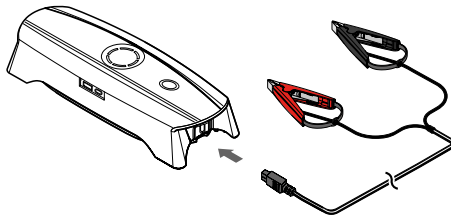



4

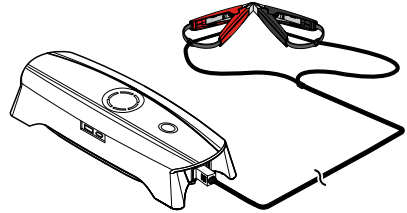
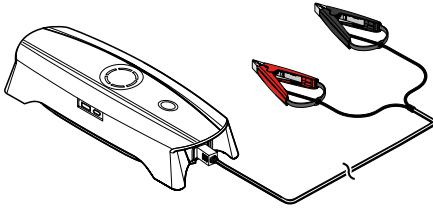

5

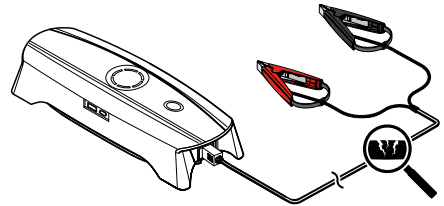
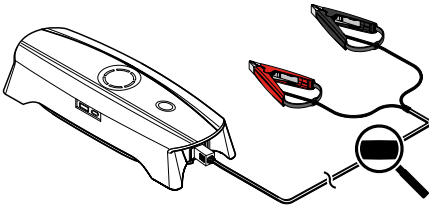

6

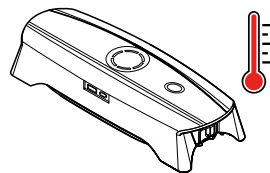
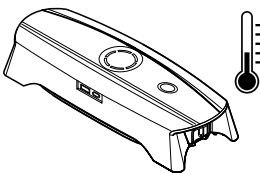



1

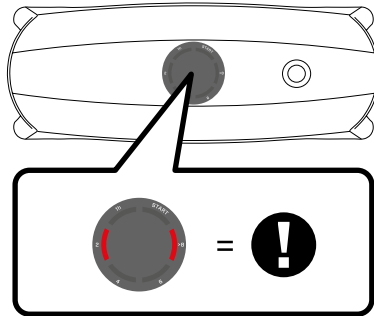

2

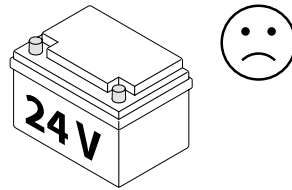
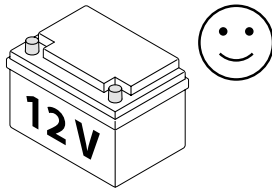

3

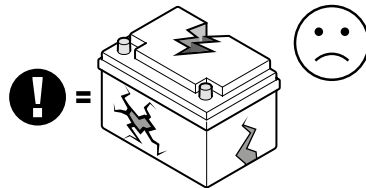
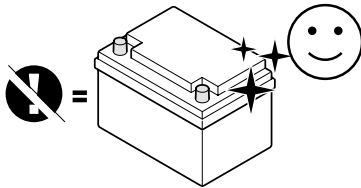

4

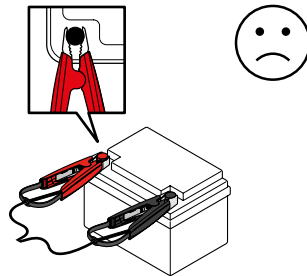
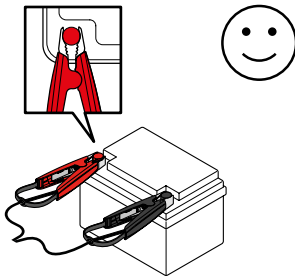

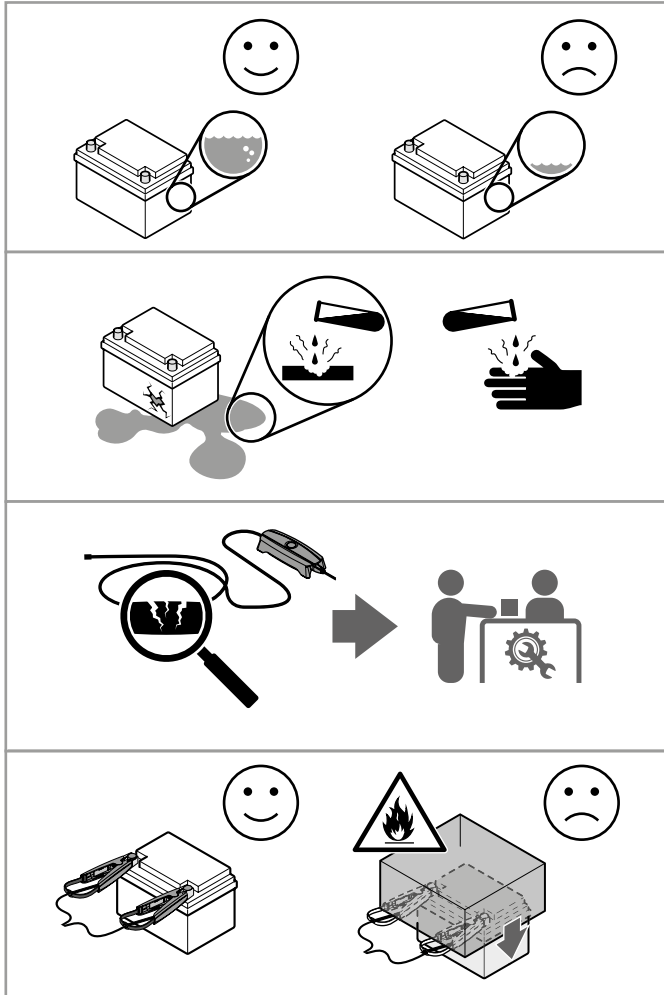

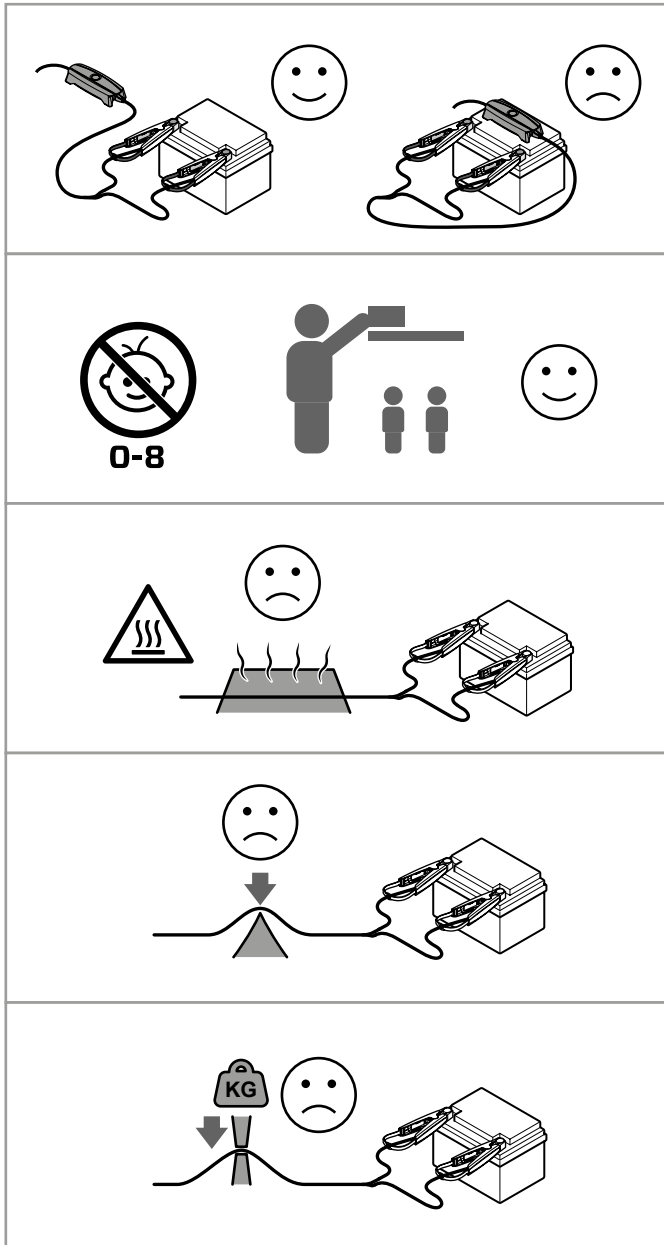

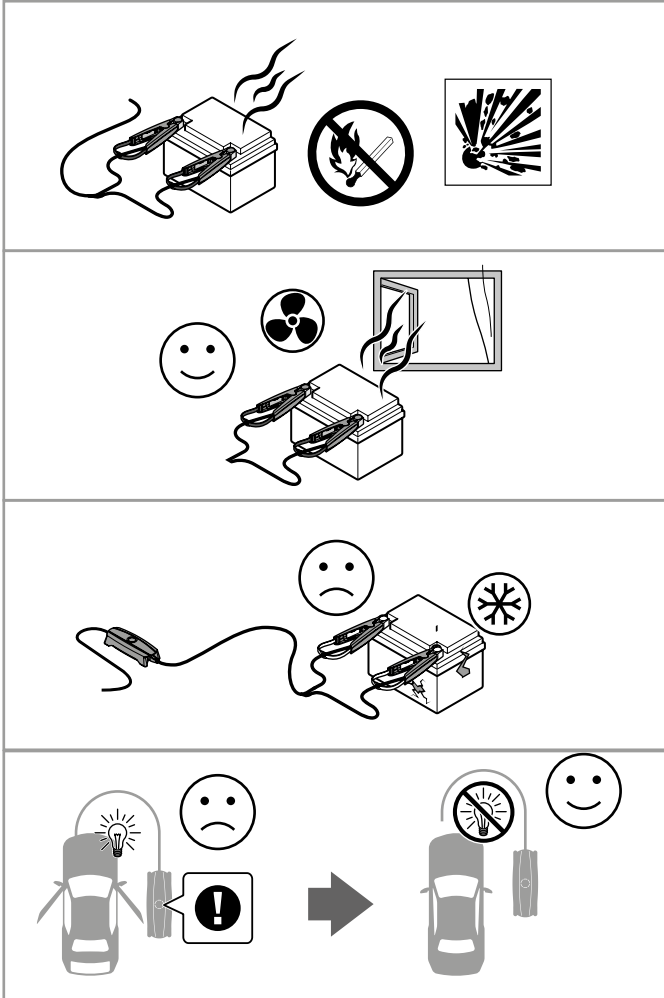

Tekniska specifikationer

Modellnummer	2005
In	USB-C, 5 VDC-25 VDC, 3 ADC/60 W max
Ut	12 VDC, minimum 3,0 VDC, 20 A/240 W max
USB-A Ut	5 VDC, 2,4 ADC/12 W max
USB-C Ut	5 VDC, 9 VDC, 12 VDC, 15 VDC, 20 VDC, 3 ADC/60 W max
Omgivningstemperatur vid drift	-20 °C till +50 °C, -4 °F till 122 °F
Batterityper	12V: WET, MF, Ca/Ca, AGM, EFB, GEL, LiFePO ₄
Batterikapacitet	10 Ah-130 Ah
Kapslingsklass	IP54
Nettovikt (enhet med kablar)	1,4 kg, 3 lbs
Dimensioner (L x B x H)	248 x 98 x 78 mm, 9,8 x 3,9 x 3,1 tum
Garanti	2 år
INBYGGT BATTERI	
Batterikapacitet	66 Wh
Cellkemi	Polymer litium-jon
Celltyp	Pouchcell
Urladdningstemperatur	-20 °C till +50 °C, -4 °F till 122 °F
Laddtemperatur	0 °C till +45 °C, 32 °F till 113 °F
Lagringstid	1 år
Livslängd	300 cykler, 80 %
ADAPTER	
In	100-240 VAC, 50-60 Hz
Ut	USB-C, 5 VDC-20 VDC, 3 ADC, 60 W Max
Stickkontakt	AC-stickkontakter som passar olika regioner runtom i världen
Kabellängd	1 m, 39 tum
Kabeltyp	USB-C

SV

Begränsad garanti

CTEK ger produktens ursprungliga köpare en begränsad garanti. Garantitiden är kopplad till produkten. Garantin kan ej överlåtas. Garantin gäller tillverknings- och materialfel. Garantin slutar gälla om produkten hanteras vårdslöst eller repareras av någon annan än CTEK eller dess auktoriserade representanter. CTEK tillhandahåller inte någon annan garanti än denna begränsade garanti och ansvarar inte för andra kostnader än de ovannämnda, det vill säga inga kostnader för följskador. CTEK lämnar inga andra garantier än denna.

Ändringar

Modifieringar av produkten kan orsaka förändrat handhavande. Beskrivningarna och specifikationerna i den här bruksanvisningen var korrekta vid trycktilfället. För att vara säkra på att handhavandeinstruktionerna är kompletta och uppdaterade ska du alltid läsa den bruksanvisning som finns publicerad på vår webbplats.

Säkerhet

- Låt inte produkten komma i kontakt med någon form av vätska.
- Lämna inte produkten i regn eller nära en fuktkälla.
- Tappa inte produkten i vatten. Om produktens insida kommer i kontakt med vatten kan den påverkas kemiskt och eventuellt börja brinna, vilket kan leda till en explosion.
- Du ska aldrig använda eller ladda en svullen, läckande eller skadad produkt. Om din produkt inte verkar normal ska du kontakta CTEK-supporten eller en auktoriserad CTEK-återförsäljare för mer hjälp.
- Du ska aldrig installera eller ta bort ett batteri från produkten.
- Produkten ska användas i temperaturer mellan -20 and +50 °C. Om produkten används i miljöer över 50 °C kan det leda till brand eller explosion. Om produkten används under -20 °C kommer produktens prestanda att försämrans markant. Låt produkten återgå till normal drifttemperatur innan du använder den.
- Använd inte produkten i starkt elektrostatiska eller elektromagnetiska miljöer. Då kanske inte produkthanteringssystemet fungerar som det ska och det kan orsaka en allvarlig olycka vid användning.
- Du ska aldrig ta isär eller genomborra en produkt på något sätt. Då kan den läcka, börja brinna eller explodera.
- Elektrolyterna i produkten är mycket frätande. Om elektrolyterna kommer i kontakt med hud eller ögon ska du omedelbart tvätta området med rinnande vatten och uppsöka läkare.
- Använd inte produkten om den varit med om en krock eller fått en hård stöt.
- Om produkten faller i vattnet när du använder den ska du omedelbart ta upp den och placera den på en säker och öppen yta. Håll säkert avstånd tills den är helt torr. Använd den aldrig igen och kassera den på korrekt sätt.
- Värm inte upp produkten. Släck eventuell brand med vattenbaserad eldsläckare eller vatten under upprätthållande av personsäkerheten.
- Lagg inte produkten i en mikrovågsugn eller trycksatt behållare.
- Ställ inte tunga föremål på produkten.
- Koppla inte till produktens negativa och positiva poler med omvänd polaritet. Varje onormal laddning av produkten kan orsaka överhettning, explosion eller brand.
- Utsätt inte produkten för direkt solljus under längre tid eftersom detta kan orsaka skada. Placera produkten i bagageutrymmet om du vill förvara den i bilen.
- Använd alltid en godkänd CTEK-laddkabel. CTEK tar inget ansvar om produkten laddas med en laddkabel som inte kommer från CTEK.
- Lämna aldrig produkten utan uppsikt vid laddning.
- Ladda inte produkten nära eld, någon annan värmekälla eller lättantändliga material eller på lättantändliga ytor som en matta eller trä.
- Ladda inte produkten omedelbart efter krävande användning eftersom produktens temperatur då kan vara för hög.
- Ladda inte en produkt förrän den svalnat och är nära rumstemperatur. Produkten kanske inte går att ladda vid temperaturer utanför intervallet 0 till 45 °C. Bästa laddtemperaturen är 22 till 28 °C.
- Håll produkten utom räckhåll för barn och sällskapsdjur.
- Om du får en varning om låg laddning hos produkten ska du ladda den för långtidsförvaring.
- Lämna inte produkten nära värmekällor som eldstäder eller element.
- Lämna inte produkten inuti bilen under varma dagar.
- Håll produkten torr. Tappa aldrig produkten i vatten.
- Håll produkten borta från metallföremål som glasögon, armbandsur, smycken och hårnålar.

- Transportera aldrig en produkt med effektivnivå över 30 %.
- Produkten ska kasseras i särskilda återvinningslådor och den ska då vara helt urladdad.
- Placera inte produkten i vanliga sopkärl. Följ noga de lokala anvisningarna för kassering och återvinning av produkten.
- Gör dig omedelbart av med produkten om den inte kan aktiveras efter en överladdning.
- Laddaren är bara avsedd för laddning av batterier enligt den tekniska specifikationen. Använd inte laddaren till något annat.
- Följ alltid batteritillverkarens rekommendationer till användarna och om säkerhet.
- Försök aldrig ladda batterier som inte är återladdningsbara.
- Ställ aldrig laddaren på batteriet och täck inte över laddaren under laddning.
- Ladda aldrig ett fruset eller skadat batteri.
- Använd aldrig en laddare med skadade kablar. Kontrollera att kablarna inte har skadats av heta ytor eller vassa kanter och att de inte har skadats på något annat sätt.
- Placera aldrig en fläktskyld produkt så att damm, smuts eller något liknande kan sugas in i fläkten.
- En skadad kabel måste bytas ut av en CTEK-representant mot en originaldel från CTEK. En löstagbar kabel kan bytas ut mot en originaldel från CTEK av användaren.
- Förläng aldrig laddningskabeln till mer än 5,0 m. Använd bara originaldelar från CTEK.
- Förlängs utkabeln kan det orsaka elektromagnetiska störningar.
- Anslutningen till elnätet måste ske enligt de nationella bestämmelserna för elinstallationer.
- Laddare med jordad nätkontakt får bara sättas i ett jordat vägguttag.
- Blybatterier kan ge ifrån sig explosiva gaser under laddning. Förhindra gnistor nära batteriet. Tillsä god ventilation.
- Laddare med en IP-klass som är lägre än IPX4 är avsedda för inomhusbruk. Se den tekniska specifikationen. Utsätt dem inte för regn eller snö.
- Koppla laddaren till batteriets pluspol och sedan till minuspolen. Koppla sedan in laddaren mot elnätet.
- Om batteriet sitter i ett fordon ska du koppla laddaren till batteriets pluspol och sedan till fordonets chassi, långt från bränsleröret. Koppla sedan in laddaren mot elnätet.
- Koppla bort laddaren från elnätet. Ta sedan bort minuskabeln (från fordonets chassi) och sedan pluskabeln.
- Lämna inte batteriet utom uppsikt under en längre period när det laddas. Koppla borta laddaren manuellt om något fel inträffar.
- **(IEC 7.12 ver 5)** Denna apparat är inte avsedd för bruk av personer (inklusive barn) med nedsatt fysisk kapacitet, sinneskapacitet eller mental kapacitet, eller brist på erfarenhet och kunskap, om de inte står under uppsikt eller har fått anvisningar om hur apparaten används av en person som ansvarar för personens säkerhet. Barn bör hållas under uppsikt för att se till att de inte leker med apparaten.
- **(EN 7.12)** Denna apparat får användas av barn från åtta års ålder och av personer med nedsatt fysisk kapacitet, sinneskapacitet eller mental kapacitet, eller brist på erfarenhet och kunskap, om de hålls under uppsikt eller har fått anvisningar om hur apparaten används på ett säkert sätt och förstår de inneboende riskerna. Barn får inte leka med apparaten. Rengöring och underhåll av användaren får inte utföras av barn om de inte står under uppsikt.